www.sitter.de

Hohenzollern - Könige und Königinnen

25.11.2019
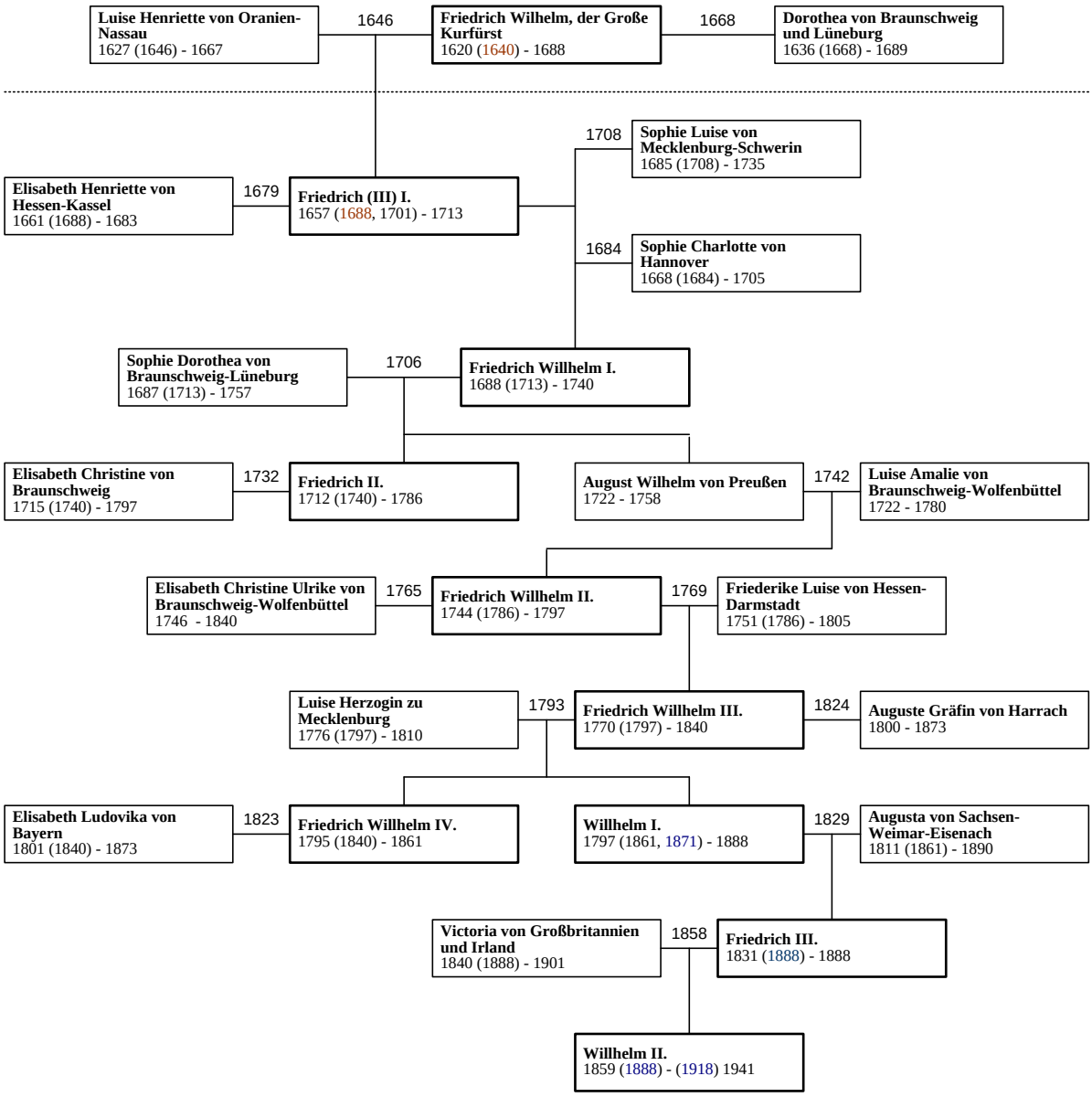
In Klammern: Beginn der Regierungszeit als
Kurfürst, König oder Kaiser